

# FORKOPIMDA

## Unit Lantas Polsek Soreang Lakukan Pengaturan Lalu Lintas dan Evakuasi Pohon Tumbang

**ROBI JOPI ANDRIO - SOREANG.FORKOPIMDA.COM**

Mar 21, 2024 - 05:42

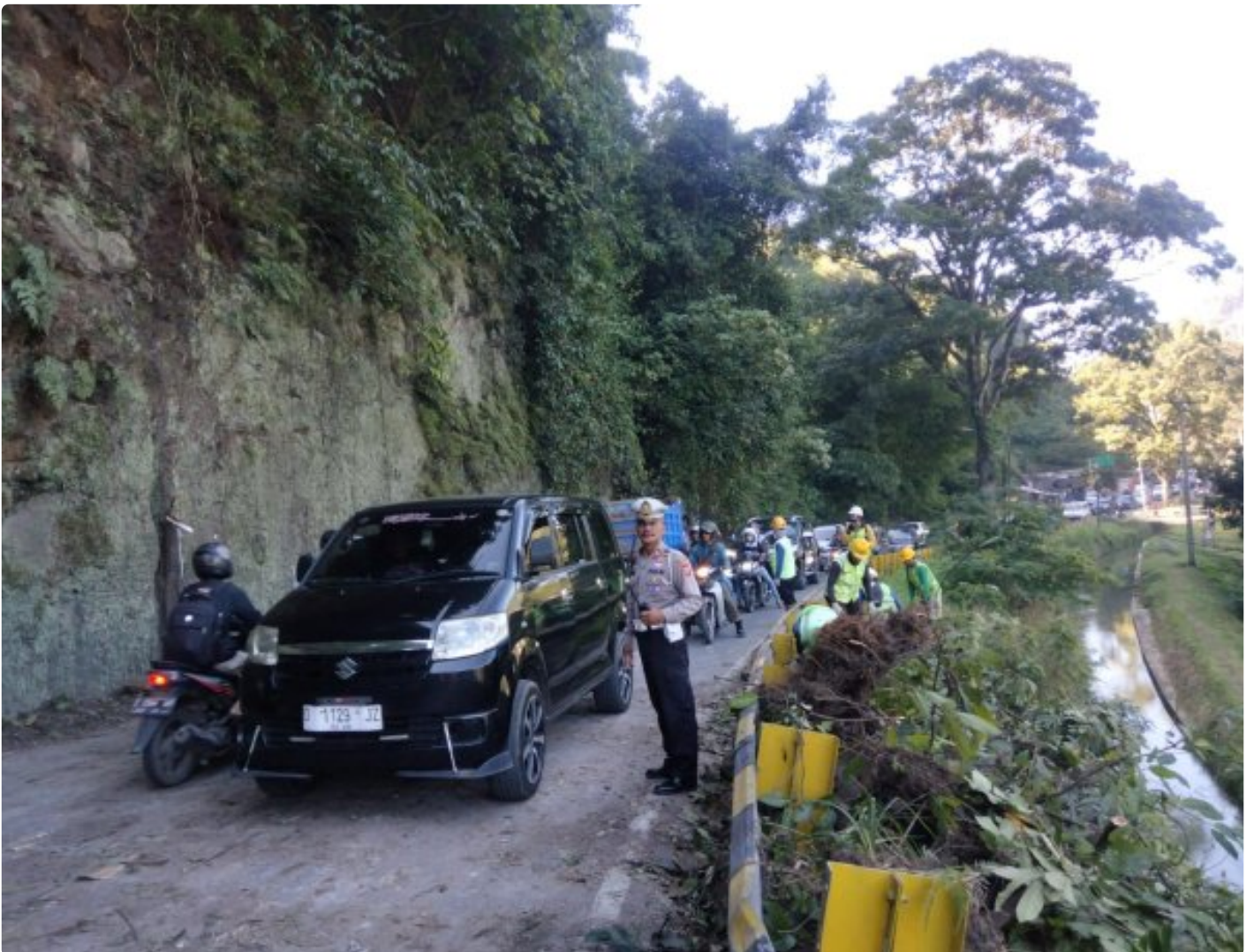

Soreang - Aksi cepat tanggap dilakukan Unit Lantas Polsek Soreang bersama stakeholder dan warga membersihkan pohon tumbang yang menutupi sebagian badan jalan Soreang – Ciwidey Desa Sadu Kec. Soreang. Rabu (20/03/2024).

Anggota Unit Lantas Polsek Soreang Polresta Bandung dan dibantu bersama

masyarakat dan turun mengatasi kemacetan, untuk mengatasi pohon tumbang dengan memangkas ranting dan batang pohon yang melintang kejalan sehingga arus lalulintas di lokasi berangsur lancar dan normal kembali.

Kapolresta Bandung Kombes Pol Kusworo Wibowo, S.H., S.I.K., M.H. melalui Kapolsek Soreang Kopol Ivan Taufiq, S.H.” ya benar telah terjadi pohon tumbang yang menutup ruas jalan Raya Soreang – Ciwidey Desa Sadu dan saya sudah memerintahkan anggota piket untuk melakukan pengaturan lalu lintas.

Hal ini merupakan respon cepat kepolisian atas informasi yang didapat dari masyarakat sehingga personil kami langsung segera ke TKP melakukan evakuasi pohon tumbang guna mengatasi kemacetan lalulintas,” ujarnya

Disampaikan oleh Kopol Ivan pohon tumbang tersebut tumbang hingga menutup jalan namun tidak terdapat korban jiwa dan kejadian ini murni bencana alam.

Karena kesigapan anggota Polsek Soreang di bantu Dinas Pemadam Kebakaran dengan cepat mengevakuasi pohon yang tumbang tersebut sehingga arus lalulintas kembali normal.

Kapolsek juga menghimbau warga mewaspadaai pohon tumbang, sehingga masyarakat harus berhati-hati dalam berkendara, pohon tumbang bukan hanya karena rapuh tetapi memang ada potensi untuk tumbang dan sulit diprediksi.

“Terimakasih kepada warga yang telah memberikan informasi telah terjadi pohon tumbang sehingga cepat dalam melakukan penanganannya,” kata Kapolsek Soreang.